

令和5年度

J A周桑の概況

組合の現況

(1) 沿革

| | |
|-------------|--|
| 昭和40年10月1日 | 周桑郡丹原町、壬生川町、三芳町、小松町の4行政区管内16農協のうち、丹原、田野、中川、石鎚、石根、小松、周布、国安、吉岡、三芳、楠河、庄内、徳田の13農協が合併し、周桑農業協同組合を設立。 |
| 昭和40年11月21日 | 壬生川、吉井の2農協と合併する。 |
| 昭和41年8月20日 | 桜樹地区の加入により1支所を新設。 |
| 平成13年4月1日 | 東予市多賀農協と合併する。 |
| 平成14年7月22日 | 営農管理研修センターおよび資材物流倉庫を現在の西条市丹原町願連寺527番地の1に置く。 |
| 平成17年6月25日 | 桜樹支所および5出張所を統廃合し、4サブセンターを設置。 |
| 平成18年3月18日 | 『周ちゃん広場』を西条市丹原町池田290番地に新設。 |
| 現在 | 本所を西条市丹原町池田1701番地1に置き、15支所を置く。 |

(2) 組合員および出資金

(人)

| 区 分 | 昭和41年3月31日 | 令和5年3月31日 | 1組合員当り出資金 | |
|---------|------------|------------------|-----------------------------------|----------|
| 正 組 合 員 | 6,588 | 6,531 (6,246戸) | 全 組 合 員 平 均 | 181,937円 |
| 准 組 合 員 | 1,520 | 9,257 (9,178戸) | | |
| 計 | 8,108 | 15,788 (15,424戸) | 正 組 合 員 1 准 組 合 員 1/3 とする平均 | 298,714円 |
| 出 資 金 | 138,342 千円 | ※2,872,436 千円 | | |

※処分未済持分(129,429千円)を除いた金額

(3) 役職員

R5. 4. 1現在 (人)

| 理 事 | | | 監 事 | | | 職 員 | | | | | 本所 | 78 |
|-----|-----|----|-----|-----|---|-----|-----|----|-------|-----|-----|-----|
| 常勤 | 非常勤 | 計 | 常勤 | 非常勤 | 計 | 参事 | 男性 | 女性 | 臨時・嘱託 | 計 | 支所 | 103 |
| 3 | 15 | 18 | 1 | 5 | 6 | 1 | 123 | 69 | 116 | 309 | 事業場 | 128 |

(4) 技術職員(営農・生活指導員) R5. 4. 1現在 (人)

| 専門指導員 | 総合指導 | 生 活 | 計 |
|-------|------|-----|----|
| 9 | 8 | 1 | 18 |

(5) 専任職員

R5. 4. 1現在 (人)

| 農 機 | L P | 営業販売 | 渉外担当 |
|-----|-----|------|------|
| 7 | 2 | 2 | 18 |

JA周桑機構図

令和5年4月1日現在

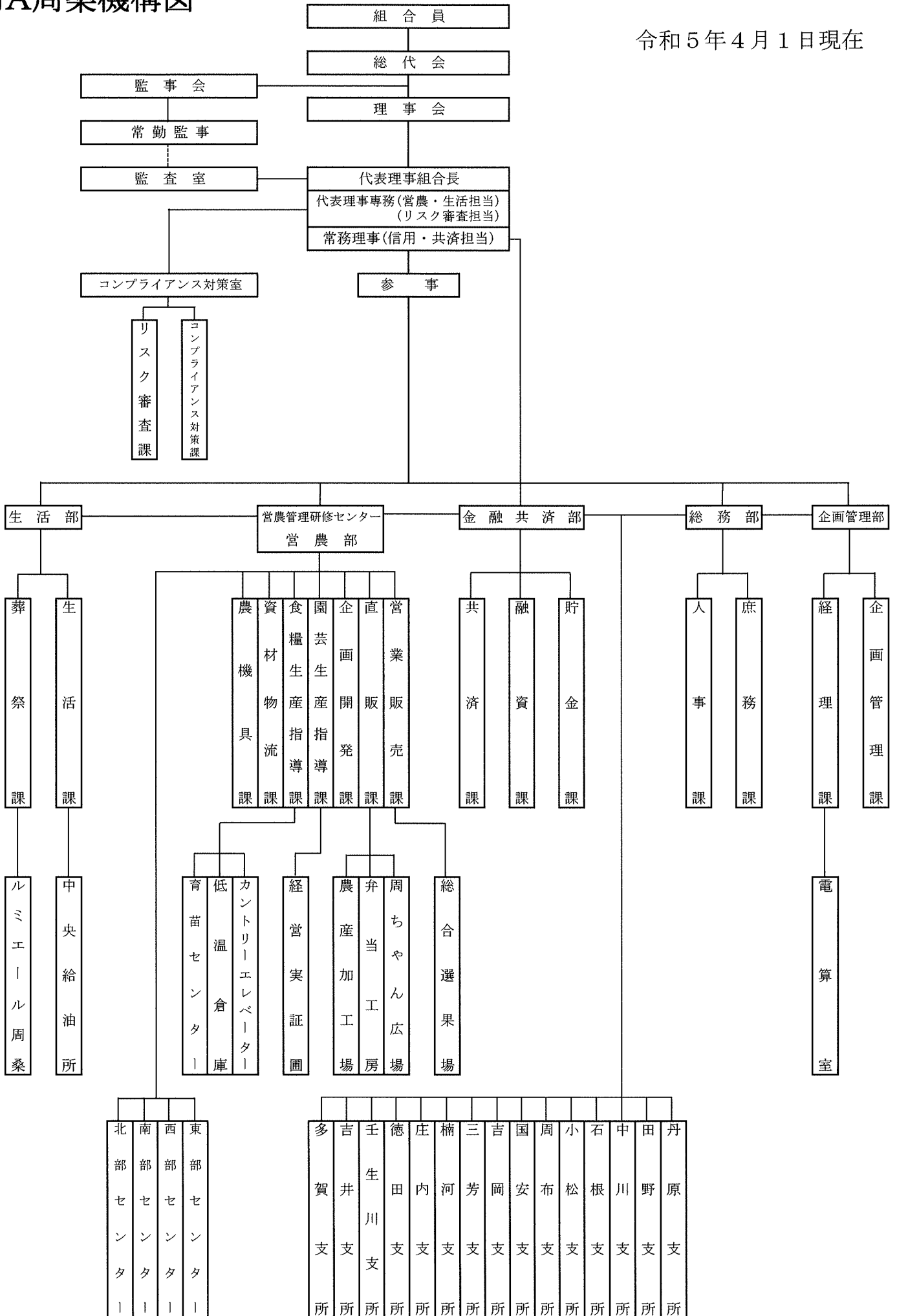

運営協力組織(令和5年4月1日現在)

1. 総 代 会 579名(15支所毎に設置)
2. 農業振興協議会 15支部19専門部 部員数2,168名
(青年部、米麦、大豆、集団長会、伊予柑、愛宕柿、刀根柿、横野柿、キウイフルーツ、冬春胡瓜、苺、玉葱、夏秋胡瓜、アスパラガス、メロン、ブロッコリー、里芋、花卉、畜産)
3. 女 性 部 15支部3専門部(営農、健康福祉、生活文化)を設置
部員数1,156名
4. 周ちゃん広場運営協議会 会員数969名
5. 共 済 友 の 会 15支部
会員資格は保障6,000万円以上かつ「ひと・いえ・くるま」の保障加入
会員数827名
6. 年 金 友 の 会 15支部 会員数8,822名
7. 農機協力委員会 15支部 委員数94名
8. 賃貸住宅部会 会員数18名

内 部 組 織

1. 理 事 会 定例毎月1回開催
2. 担 当 委 員 会 2委員会(総務・金融、営農・生活)を設置し、経営検討会等
必要に応じて開催
3. 監 事 会 2ヶ月に1回開催 必要に応じて開催
4. 常 勤 役 員 会 常勤役員、参事で構成 毎朝開催
5. 企 画 委 員 会 常勤役員、参事、室・部長、部長補佐で構成 毎月2回開催
6. 部 長 会 参事、室・部長で構成 必要に応じて開催
7. 支所長・課長合同会 支所長、課長で構成 四半期に1回開催
必要に応じて支所長会、課長会を開催
8. 渉外グループ合同会 次長、渉外担当で構成 必要に応じて開催
9. 管 理 職 合 同 会 管理職全員で構成 年1回開催
10. 広報編集委員会 毎月1回開催

主要勘定残高の推移(年度末)

(単位:人、千円)

| 年度別 | 組合員数 | 出資金 | 1組合員 当たり | 貯金 | 1組合員 当たり | 貸付金 | 1組合員 当たり | 共済保有高 | 1組合員 当たり | 購買 | 1組合員 当たり | 販売 | 1組合員 当たり |
|--------|-------------------|-----------|-------------|-------------|-------------|------------|-------------|-------------|-------------|-----------|-------------|-----------|-------------|
| 昭和40 | (6,588) 8,108 | 138,342 | 19 | 3,168,229 | 391 | 1,431,458 | 177 | 6,357,350 | 896 | 989,413 | 122 | 1,812,425 | 275 |
| 50 | (6,347) 10,347 | 484,212 | 63 | 19,464,585 | 1,881 | 10,770,726 | 1,041 | 63,135,840 | 8,220 | 4,275,685 | 413 | 6,636,775 | 1,046 |
| 60 | (5,848) 10,047 | 1,212,258 | 167 | 46,743,913 | 4,653 | 9,775,750 | 973 | 239,426,660 | 33,035 | 6,423,081 | 639 | 8,871,347 | 1,517 |
| 平成5 | (5,627) 10,022 | 1,525,791 | 215 | 77,438,388 | 7,727 | 9,678,773 | 966 | 331,581,760 | 46,754 | 6,146,853 | 613 | 6,487,250 | 1,153 |
| 10 | (5,563) 9,827 | 1,681,344 | 241 | 89,677,384 | 9,126 | 15,804,659 | 1,608 | 396,794,470 | 56,812 | 4,871,733 | 496 | 4,858,494 | 873 |
| 15 | (6,355) 11,005 | 2,121,009 | 268 | 105,511,520 | 9,588 | 18,895,877 | 1,717 | 440,491,370 | 55,723 | 3,968,987 | 361 | 4,022,239 | 633 |
| 20 | (6,314) 10,948 | 2,247,798 | 286 | 109,104,322 | 9,966 | 20,644,185 | 1,886 | 378,113,620 | 48,114 | 3,023,682 | 276 | 3,061,087 | 485 |
| 25 | (7,053) 13,338 | 2,580,635 | 282 | 125,801,903 | 9,432 | 20,910,373 | 1,568 | 340,313,760 | 37,201 | 3,181,573 | 239 | 2,691,198 | 382 |
| 26 | (7,210) 14,612 | 2,745,792 | 284 | 127,014,927 | 8,693 | 20,020,813 | 1,370 | 331,133,200 | 34,217 | 2,391,383 | 164 | 2,494,824 | 346 |
| 27 | (7,200) 15,510 | 2,860,926 | 287 | 129,509,882 | 8,350 | 18,981,709 | 1,224 | 321,914,160 | 32,288 | 2,444,934 | 158 | 2,517,911 | 350 |
| 28 | (7,120) 15,776 | 2,942,026 | 294 | 133,729,549 | 8,477 | 18,951,846 | 1,201 | 312,921,560 | 31,275 | 2,424,251 | 154 | 2,493,310 | 350 |
| 29 | (7,030) 16,198 | 2,944,626 | 292 | 141,124,961 | 8,712 | 19,898,633 | 1,228 | 300,814,960 | 29,825 | 2,478,418 | 153 | 2,781,714 | 396 |
| 30 | (6,944) 16,438 | 2,977,546 | 295 | 144,161,526 | 8,770 | 20,639,473 | 1,256 | 289,931,010 | 28,683 | 2,532,588 | 154 | 2,672,629 | 385 |
| 令和元 | (6,818) 16,433 | 2,982,490 | 298 | 146,217,484 | 8,898 | 21,209,179 | 1,291 | 276,536,900 | 27,590 | 2,406,937 | 146 | 2,788,376 | 409 |
| 2 | (6,715) 16,327 | 2,959,682 | 298 | 148,310,329 | 9,084 | 24,407,782 | 1,495 | 265,106,880 | 26,727 | 2,314,742 | 142 | 2,567,762 | 382 |
| 3 | (6,622) 16,048 | 2,898,210 | 297 | 151,489,779 | 9,440 | 24,411,470 | 1,521 | 253,555,420 | 25,968 | 2,303,594 | 144 | 2,418,955 | 365 |
| 4 | (6,531) 15,788 | 2,872,436 | 299 | 147,672,004 | 9,353 | 24,857,107 | 1,574 | 243,712,980 | 25,345 | 2,476,497 | 157 | 2,471,800 | 378 |
| 令和5年計画 | — | 2,953,153 | 307 | 151,012,000 | 9,565 | 24,609,000 | 1,559 | 236,653,000 | 24,610 | 2,315,630 | 147 | 2,501,050 | 383 |

※組合員のうち()は正組合員。令和4年度出資金は、処分未済持分(129,429千円)を除いた金額である。

※出資金、共済保有高の1組合員当りは正組合員1・准組合員1/3とする。

※販売の1組合員当りは正組合員。共済保有高は昭和45年より保障額である。

◆主要品目作付面積

(米 麦 大豆) …… 作付面積

米 …… 1,600 ha
 麦 …… 700 ha
 大豆 …… 166 ha

(園芸) …… 作付面積

| | |
|--------------------|-------------------|
| 雑柑類 …… 9.0 ha | 玉葱 …… 11.2 ha |
| 伊予柑 …… 11.5 ha | 花卉 …… 2.5 ha |
| 柿 …… 39.5 ha | アスパラガス …… 11.7 ha |
| キウイフルーツ …… 20.0 ha | 里芋 …… 50.0 ha |
| 柚子 …… 2.0 ha | 一寸蚕豆 …… 0.8 ha |
| 苺 …… 3.1 ha | 山の芋 …… 0.8 ha |
| メロン …… 3.0 ha | 白ネギ …… 3.5 ha |
| 胡瓜 …… 13.0 ha | ブロッコリー …… 21.0 ha |

(畜産) …… 飼育頭数

素牛 …… 35 頭
 肉牛 …… 40 頭
 素牛販売 …… 42 頭
 初生牛 …… 72 頭(年間見込頭数)

◆その他

(周ちゃん広場) …… 令和4年度売上高:1,913,140千円(野菜356,110千円、果物501,232千円、加工品491,048千円、穀類81,312千円、花卉178,024千円、肉類86,531千円、手・工芸品9,794千円、酒類1,316千円、出荷資材674千円、その他207,029千円)

来客数:845,307名

(農業倉庫) …… 低温倉庫:収容能力 30万袋(9,000t) 4/16~10/15の間、倉庫内15℃以下

(カントリーエレベーター) …… 年間処理能力 米:3,203.6t(450ha)、麦:818.4t(200ha)

(加工) …… 令和4年度醤油売上本数:地区内13千本、地区外21千本
 味噌:地区内19t、地区外2t

(くみあい醤油) …… 雪(1.8ℓ/820円)、淡口(1.8ℓ/820円)

(味噌) …… はら合せみそ(2.5kg/1,600円、5kg/3,000円)

(共同育苗) …… 令和4年度育苗:水稲1,200ha、苺母株9千株、加工玉葱苗3,100トレイ

(選果場) …… 柿選果能力70t/日、柑橘選果能力20t/日、野菜集出荷場:玉葱選果60t/日、胡瓜30t/日、里芋選果機10t/日、キウイフルーツ低温貯蔵庫入庫能力500t/1回、柿選別貯留施設:貯蔵能力320t/1回、アスパラ選果機2.0t/日、コンテナ洗浄機400ケース/日

(葬祭利用数) …… 令和4年度利用件数453件(内会館393件)

(祭壇利用料) …… 自宅葬:(25万円~)

会館葬:ルミエール周桑本館1F(25万円~)

2F(35万円~)

東館(30万円~)

南館(23万円~)

※神式祭壇については、別途2万円追加になります。

※生花アレンジについては、相談承ります。

(価格はR5. 4. 1現在)

※価格は総額表示です。

令和4年度主要事業の支所別実績および1組合員当り利用高表

(単位:人、千円)

| 項目 支所名 | 組合員数 | | | 出資金(円) | 貯金 | | 貸付金 | | 共済 (保障) | 購買 | 販売 |
|-------------|-------|-------|--------|------------------|-------------|-------------|------------|------------|------------------|-----------|-----------|
| | 正 | 准 | 総 | | 期末 | 平残 | 期末 | 平残 | | | |
| 丹原 | 439 | 865 | 1,304 | 192,522,000 | 10,288,771 | 10,191,777 | 1,369,251 | 1,313,460 | 18,544,040 | 169,809 | 219,174 |
| | | | | 264,696 | 7,890 | 7,816 | 1,050 | 1,007 | 25,496 | 130 | 499 |
| 田野 | 777 | 354 | 1,131 | 231,216,000 | 10,357,072 | 10,451,119 | 1,030,034 | 1,017,230 | 19,184,440 | 199,349 | 424,801 |
| | | | | 258,342 | 9,157 | 9,241 | 911 | 899 | 21,435 | 176 | 547 |
| 中川 | 629 | 511 | 1,140 | 181,186,000 | 8,684,151 | 8,756,615 | 686,877 | 690,837 | 16,080,530 | 107,716 | 133,082 |
| | | | | 226,671 | 7,618 | 7,681 | 603 | 606 | 20,117 | 94 | 212 |
| 石根 | 495 | 471 | 966 | 144,682,000 | 9,585,637 | 9,684,031 | 856,283 | 781,949 | 16,408,110 | 153,175 | 154,562 |
| | | | | 221,905 | 9,923 | 10,025 | 886 | 809 | 25,166 | 159 | 312 |
| 小松 | 411 | 786 | 1,197 | 191,911,000 | 8,651,518 | 8,805,293 | 1,391,540 | 1,379,223 | 19,034,140 | 124,331 | 156,169 |
| | | | | 285,158 | 7,228 | 7,356 | 1,163 | 1,152 | 28,283 | 104 | 380 |
| 周布 | 380 | 793 | 1,173 | 163,753,000 | 13,291,496 | 13,368,962 | 1,540,743 | 1,476,363 | 20,517,960 | 146,665 | 142,739 |
| | | | | 254,143 | 11,331 | 11,397 | 1,314 | 1,259 | 31,844 | 125 | 376 |
| 国安 | 352 | 796 | 1,148 | 210,427,000 | 9,137,707 | 9,258,552 | 1,336,054 | 1,344,818 | 14,367,980 | 95,436 | 69,009 |
| | | | | 340,864 | 7,960 | 8,065 | 1,164 | 1,171 | 23,274 | 83 | 196 |
| 吉岡 | 400 | 434 | 834 | 165,756,000 | 7,765,080 | 7,794,592 | 881,588 | 888,001 | 13,681,210 | 108,782 | 152,522 |
| | | | | 304,326 | 9,311 | 9,346 | 1,057 | 1,065 | 25,119 | 130 | 381 |
| 三芳 | 196 | 508 | 704 | 189,065,000 | 5,795,499 | 5,891,903 | 838,469 | 818,166 | 10,723,760 | 37,556 | 50,869 |
| | | | | 517,514 | 8,232 | 8,369 | 1,191 | 1,162 | 29,353 | 53 | 260 |
| 楠河 | 390 | 716 | 1,106 | 162,224,000 | 8,651,084 | 8,867,064 | 596,469 | 561,080 | 12,607,300 | 58,922 | 59,500 |
| | | | | 258,045 | 7,822 | 8,017 | 539 | 507 | 20,054 | 53 | 153 |
| 庄内 | 539 | 396 | 935 | 148,459,000 | 8,859,344 | 9,044,446 | 782,799 | 781,019 | 15,176,550 | 125,329 | 82,221 |
| | | | | 221,250 | 9,475 | 9,673 | 837 | 835 | 22,618 | 134 | 153 |
| 徳田 | 411 | 325 | 736 | 148,638,000 | 6,811,394 | 6,871,911 | 847,303 | 851,465 | 12,228,130 | 126,850 | 155,557 |
| | | | | 286,209 | 9,255 | 9,337 | 1,151 | 1,157 | 23,546 | 172 | 378 |
| 壬生川 | 248 | 830 | 1,078 | 187,024,000 | 8,862,796 | 9,009,720 | 1,076,364 | 1,066,188 | 14,857,880 | 86,005 | 164,385 |
| | | | | 356,463 | 8,222 | 8,358 | 998 | 989 | 28,319 | 80 | 663 |
| 吉井 | 382 | 502 | 884 | 235,718,000 | 8,911,260 | 9,039,757 | 1,003,140 | 1,030,184 | 16,296,460 | 146,632 | 300,788 |
| | | | | 429,098 | 10,081 | 10,226 | 1,135 | 1,165 | 29,666 | 166 | 787 |
| 多賀 | 482 | 970 | 1,452 | 319,855,000 | 12,582,283 | 12,671,164 | 2,149,849 | 2,041,824 | 24,004,430 | 114,700 | 206,413 |
| | | | | 397,171 | 8,665 | 8,727 | 1,481 | 1,406 | 29,807 | 79 | 428 |
| 本所 | | | | 129,429,000 | 9,436,911 | 11,781,596 | 8,470,338 | 8,782,070 | | 675,240 | |
| 合計 (平均) | 6,531 | 9,257 | 15,788 | 3,001,865,000 | 147,672,004 | 151,488,500 | 24,857,107 | 24,823,885 | 243,712,980 | 2,476,497 | 2,471,800 |
| 1組合員当りの計算基礎 | | | | 正組合員1 准組合員1/3 | 総組合員 | | 総組合員 | | 正組合員1 准組合員1/3 | 総組合員 | 正組合員 |
| | | | | 298,714 | 9,353 | 9,595 | 1,574 | 1,572 | 25,345 | 157 | 378 |

上段:取扱実績

下段:1組合員当り利用高

直近の10年間に取得した施設および新規事業

(単位:千円)

| 取得又は開始年月 | 取得または事業名 | 金額 |
|----------|---------------------------------|---------|
| H 26. 3 | IP電話新設・増設工事 | 6,770 |
| 3 | 本所・支所正面玄関自動ドア設置 | 23,900 |
| 27. 1 | 柿選果機 読取装置更新 | 3,600 |
| 6 | テストドライヤー関連機器更新工事 | 16,000 |
| 6 | 醸造みそ混合缶交換工事 | 2,500 |
| 28. 3 | あんぽ柿加工機一式 | 3,939 |
| 3 | 玉葱移植機 | 3,548 |
| 4 | 育苗センター育苗プラント更新 | 39,800 |
| 9 | 移動購買車 | 3,638 |
| 29. 2 | 電算室データサーバ更新 | 3,260 |
| 3 | 販売システムホストコンピュータ | 15,940 |
| 6 | ルミエール周桑南館建設 | 59,830 |
| 6 | ルミエール周桑東館増設 | 87,550 |
| 6 | ルミエール周桑本館改修工事 | 10,074 |
| 6 | ルミエール周桑器具・備品一式 | 12,948 |
| 7 | 周ちゃん広場産直システムサーバー交換 | 4,800 |
| 30. 3 | カントリーエレベーター色彩選別機更新 | 20,083 |
| 3 | カントリーエレベーター屋外乾燥機外壁補修工事 | 5,380 |
| 3 | 里芋選別機更新 | 22,250 |
| 3 | 経営実証圃機械および施設 | 12,943 |
| 6 | 本所別館会議室空調施設更新 | 2,200 |
| 12 | 田野支所事務所改修工事 | 3,665 |
| 12 | 徳田米倉庫改修工事 | 4,500 |
| 12 | 仕出しセンター物置増築工事 | 2,308 |
| 31. 2 | 育苗センターハウス給水設備更新 | 2,123 |
| 3 | JA周桑支所トイレ整備工事 | 42,270 |
| 3 | 経営実証圃SRHハウス設置 | 23,146 |
| R 1. 6 | 販売自営システム | 3,400 |
| 9 | カントリーエレベーター荷受操作盤および自己完結処理PC更新工事 | 16,800 |
| 9 | 直販所 精米機・電話機更新 | 2,813 |
| 10 | ルミエール映像装置一式 | 2,275 |
| 2. 3 | 育苗センター緑化室自動灌水装置更新 | 2,700 |
| 4 | 営農部OAパソコン更新 | 5,800 |
| 6 | アスパラガス選果機管理端末機更新 | 4,250 |
| 7 | カントリーエレベーター屋外型乾燥機改修工事 | 22,800 |
| 10 | 非接触型検温器17台 | 3,376 |
| 10 | 胡瓜選別施設ポリサーター更新 | 10,550 |
| 3. 3 | 育苗センター緑化室被覆張替工事 | 3,822 |
| 3 | 周ちゃん広場POSレジ・システム更新 | 47,000 |
| 3 | 周ちゃん広場紙幣硬貨入出金機の導入 | 3,700 |
| 12 | カントリーエレベーターバイオ炭生産プラント補修工事 | 4,400 |
| 4. 3 | 低温倉庫消火設備更新工事 | 18,600 |
| 3 | 周ちゃん広場下水道接続工事 | 18,930 |
| 5. 2 | 営農振興支援システム導入 | 33,000 |
| 3 | カントリーエレベーター改修工事 | 112,300 |